

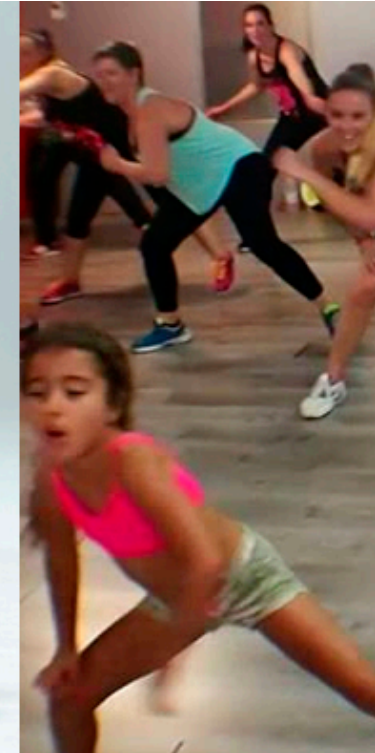

Extraescolares – Curso 2019



AMPA del CEIP Juan XXIII – Zafra

<https://ampajuanxxiii.com/extraescolares-para-el-curso-2018-2019>



Zumba kids en familia



- **Descripción**

- Zumba kids en familia es una actividad en la que padres/madres e hijos/as pueden desarrollar sesiones de Zumba juntos/as. Mezcla de deporte y baile, Zumba kids en familia os permitirá manteneros en buena forma física, disfrutar, divertirnos y estrechar los lazos familiares. Es una actividad muy atractiva que se puede solicitar en cuatro modalidades distintas:
 - **Individual (2 días a la semana):** exclusivamente para un/a hijo/a.
 - **Individual (1 día a la semana):** exclusivamente para un/a hijo/a.
 - **Familiar (2 días a la semana):** incluye en el mismo precio a un adulto (padre/madre) y hasta cuatro de sus hijos/as. Es sin duda la modalidad más interesante y divertida.
 - **Familiar (1 día a la semana):** incluye en el mismo precio a un adulto (padre/madre) y hasta cuatro de sus hijos/as.



Zumba kids en familia



- **Destinatarios**

- Cualquier padre o madre de alumnos/as escolarizados/as en el CEIP Juan XXIII. Tanto para él/ella como para hasta cuatro de sus hijos/as.



Zumba kids en familia



- **Lugar y horario**

- La actividad se desarrollará en las instalaciones de DINAMIC Centro Fitness, en Avenida de la estación, 53, de Zafra. Lunes y miércoles de 17.00h a 18.00h.



Zumba kids en familia



- **Número mínimo de inscritos**

- Esta actividad requiere un número mínimo de 5 inscritos (entre la modalidad familiar y la individual). Si no se llega a ese número la actividad no tendrá lugar. Se informará de esta situación llegado el caso.



Zumba kids en familia



- **Plazo y forma de inscripción**

- La inscripción a esta actividad extraescolar se realiza por meses. La persona solicitante deberá entregar la solicitud correctamente cumplimentada y firmada, entre los días 10 y 25 (inclusive) del mes, para el mes siguiente, a la siguiente dirección de correo electrónico: extraescolares@ampajuanxxiii.com
- Y deberá volverlo a realizar, en el mismo plazo, cada mes, para poder continuar con la actividad si así lo desea. Las solicitudes incorrectas, fuera de plazo O ILEGIBLES no serán tenidas en cuenta.



Zumba kids en familia



- **Pago de la actividad**

- El pago de la actividad se realizará directamente a DINAMIC entre el 1 y el 10 (inclusive) del mes para el que se haya solicitado la inscripción. La AMPA habrá facilitado a DINAMIC el listado de inscritos/as para ese mes, así como los importes que cada uno/a de ellos/as deberá abonar.
- El precio de la actividad es:
 - Suscripción familiar (2 días en semana): **22€/mes para familias de socios/as y 24€/mes para familias de no socios/as.**
 - Suscripción familiar (1 día en semana): **14€/mes para familias de socios/as y 16€/mes para familias de no socios/as.**
 - Suscripción individual (2 días en semana): **17€/mes para hijo/a de socios/as y 19€/mes para hijo/a de no socios/as.**
 - Suscripción individual (1 día en semana): **12€/mes para hijo/a de socios/as y 14€/mes para hijo/a de no socios/as.**
- **ES IMPRESCINDIBLE MOSTRAR EL CARNÉ DE SOCIO/A**, para que se pueda aplicar el precio establecido para socios/as. Incluye un/a padre/madre y hasta cuatro hijos/as. No se permite la inscripción de adultos sin hijos. DINAMIC proporcionará gratuitamente una tarjeta de acceso a las instalaciones que deberá ser devuelta tras finalizar la actividad y supondrá, en caso de pérdida, un coste de 5€ para el inscrito por la entrega de una de sustitución.